

# しょうれん 力障連「わ」かい 報ほう

http://challenged-catholic.net/ No.107 2026. 5.19 発行

だい  
第15回

にほん  
日本カトリックしょうがいしゃれんらくきょうぎかい  
障害者連絡協議会

なごやたいかいあんない  
名古屋大会案内

【テーマ】「おも想いをつむぐ・なかま仲間をつなぐ」

【日時】2026年11月14日（土） 12：00～19：00  
15日（日） 9：20～13：00

【会場】かい愛知県産業労働センター じょうウインクあいち

<http://www.winc-aichi.jp>

TEL/052-571-6131 FAX/052-571-6132

なごやしなかわらくめいえき 名古屋市中村区名駅4丁目4-38 じえいあーるなごやえき JR名古屋駅桜通口から徒歩3分

【参加費】さんかひ2日参加 4,000円 えん1日参加 2,000円

こんしんかいさんかひ\*懇親会参加費 4,000円 えん

【プログラム】

だい 第1日目	にちめ 11月14日	がつ 11月	にち 14日	ど (土)	だい 第2日目	にちめ 11月15日	がつ 11月	にち 15日	にち (日)
11：00	うけつけ	受付			9：20	ぜんたいかい	全体会		
12：00	かいかいしき	開会式			11：10	きゅうけい	休憩		
12：20	そうかい	総会			11：30	かんしゃ	感謝ミサ		
13：00	きちょうこうえん	基調講演			12：30	へいかいしき	閉会式		
14：45	ぶんかかい	分科会				たいかいせんげん	大会宣言		
17：00	こんしんかい	懇親会				じかいかいさいち	次回開催地へ引継		ひきつぎ
19：00	しゅうりょう	終了・移動			13：00	かいさん	解散		
	かくじ	(各自のホテルへ)							

【主催】しゅう第15回日本カトリックさい障害者連絡協議会だい名古屋大会かい実行委員会

二〇二六年五月十九日発行（毎週火曜日）AJU一五七二六号

昭和五十四年八月一日 低料第三種郵便物承認

定価一〇〇円

## 開催趣意書

### 主の平和！

この度、日本カトリック障害者連絡協議会（以下、カ障連）は、2026年に第15回全国大会を名古屋教区で開催する運びとなりました。カ障連は、障害のある信徒が「ミサへの完全参加と平等」となるように、教会の福音化のため活動を続けてきました。

また、3年に一度開催される全国大会では、当事者や関係者らが、情報を交換、共有することで連携し、北海道から九州にかけて活動を展開しております。私たちはこの大会を「神からの賜物 A・GIFT」（A 愛知・G 岐阜・I 石川・F 福井・T 富山）と受けとめ、名古屋教区において未来に向けた意義ある大会にしたいと準備を始めました。おりしも2026年は、愛知・名古屋市でアジア45か国と地域からパラアスリートが集い、アジアパラ競技大会が開催される名古屋で、カ障連の全国大会を開催できることに感謝いたします。

世界中で戦争や紛争が拡大し、多くの方々が不幸な状態にあり平和が遠くなっているように思えます。今、すべての人が生きやすい社会、神の平和をこの大会を通して強く願います。全国の皆様と名古屋でお目にかかるのを楽しみにしています。

### 巻頭言

## 第15回名古屋大会開催の年

日本カトリック障害者連絡協議会 会長 江戸 徹

### 主の平安

全教区の皆様、日頃より日本カトリック障害者連絡協議会（以下カ障連という）の活動にご理解とご支援をいただき、心より感謝申し上げます。

本年11月14日、15日に愛知県名古屋市においてカ障連では3年毎に開催されております全国大会「第15回日本カトリック障害者連絡協議会名古屋大会」が開催されます。

この大会は、1981年に前教皇ヨハネ・パウロⅡ世が来日したのを機に全国から障害当事者のリーダーが集い、翌年1982年に京都教区においてカ障連が設立され記念大会が開催されて以降回を重ね15回を数えます。

設立当初よりカ障連は「ミサへの完全参加と平等」のスローガンを掲げ、どんなに重い障害があっても生きてよかった、生まれてきてよかった、誰もが社会の中で必要で大切な人であり、ひとりで重荷を背負うのではなく、キリスト者として共に背負い、分かち合い、支えあう働きがカ障連の使命としてきました。

今回の名古屋大会は「ミサへの完全参加と平等」の実現とシノドス教会に向けて聴覚障害のある弁護士田門浩氏（国連障害者権利委員会委員）の講演や分科会などで学び、なかなか集うことができない仲間と分かち合い、絆を深めていければと思っています。参加したいと思っけていても病気や何らかの事情で参加できなかった皆さんとともにつながりを持って仲間の輪が広がっていくことを願っています。

全16教区にカ障連の窓口となる連絡会をつくって行くことも今大会の目的としています。前回の長崎大会は九州地方では初めての開催でした、それまで長崎大司教区にはカ障連がありま

せんでしたが大会開催後、大会実行に関わった皆さんが2025年4月に新たな加盟団体として活動が始まりました。

前フランシスコ教皇様が「誰ひとり排除しない、誰ひとり取り残さない教会を目指す」と話されたようにインクルーシブで共に歩む教会であって欲しいと全国の障害当事者信徒は願っています。

今回の名古屋大会でも新しい教区にカ障連ができれば今後の教会にとってより良いものになると信じています。

全教区の皆様、是非、大会へのご参加とご支援を重ねてお願い申し上げます。

神に感謝

## 大会を迎えるにあたって

一大勢の障害者が

集まるのが大切だー

第15回名古屋大会 実行委員委員長

富永 諒

いよいよ今年となった第15回カ障連名古屋大会、全国の役員においても当地名古屋の実行委員会においても、日々準備活動が忙しくなってきました。そもそもカ障連の始まりは「ミサに与かりたい、道路を隔てた向こうに教会があった。しかし下半身不自由の僕にとってそれは至難の業であった。毎週大勢の人が出入りする教会はどんな素晴らしい所だろうか。その当時はおもいきり外へ出ると段差があり、多くの人達の視線が気になるような違和感を感じたものであった。」これはカ障連の初代会長山田昭義さんの言葉である。そして、大会のテーマは「想いをつむぐ、仲間をつなぐ」ということである。

「想いをつむぐ」とは多様な障害者が居ていい、また年齢が違ってもいい、若い人の思いと年取った者の思いと違っていい。男性と女性の思いが違っていい。そこから出て来る思いは様々であっていい、それは私達が主イエス・キリストという大きな幹から出てくる枝だからである。

想いをつむぐことで、お互いを分かち合っ

て、枝としての互いの存在を認め合うことになり、いたわりあい、心強く支え合って、カ障連という会の活動を深め広めることに繋がってくる、私達カ障連の存在が多くの信徒や、一般の未信者の方々にも共感を与える事に繋がる。だから全国から大勢の障害者に是非名古屋に集まることを呼びかけます。

「仲間をつなぐ」とはその当時の社会は車椅子の人達にとっては外出するということ、は、多くの障害があった。段差は勿論トイレはどうするの？バスや電車に乗せてもらえない、邪魔者扱いにされていた。川崎市で始まった障害者のバスに乗りたい、乗せて欲しいという運動が全国に広まった。教会にあっては誰もが入りやすい、行きやすい、障壁を無くして欲しいという気持ちから、今日のカ障連が生まれた。

カ障連活動の3本の柱の、その一つ目は設備や建物等のハードの面、二つ目は人々の心の中に在る偏見というソフトの面であり、その三つ目はいと小さき者として神様から多くの言葉を頂いておりますので、それを深く理解し一般に広める事、このような活動を通して私達カ障連の仲間をつなぐことになって参ります。全国の障害当事者が名古屋に集まり分科会の分かち合いを通し、より多くの想いをつむぎ、仲間をつなぐことによって、次の時代のカ障連活動が受け継がれていくこととなります。大勢の障害者が集まるのが大切だ。名古屋でお会いしましょう。



テーマ「完全参加と平等を目指して」

一私の生い立ち、カトリック信者として、  
弁護士として、国連・障害者権利委員会委員として一

演 者 田門 浩 氏 (国連障害者権利委員会委員、弁護士)

第15回力障連全国大会は  
名古屋で開催、皆さ～ん、  
まっとなるわ！

第15回名古屋大会 実行委員委員長  
富永 諒  
実行委員一同

2012年には「第11回 力障連30周年記念  
名古屋大会」を「信仰において障害をどう受  
けとめるか」をテーマに開催しました。

今回は「想いをつむぐ・仲間をつなぐ」の  
テーマで11月14日、15日の2日間、第15  
回名古屋大会を開催する事になりました。

2024年7月15日に富永実行委員長を中心  
に、第1回実行委員会をスタート。今年の3  
月で11回目の実行委員会を開催し準備を進  
めてきました。あと半年後には皆さんをお迎  
えして名古屋大会を開催いたします。

これまでの活動として、名古屋教区の  
小教区や修道院、カトリック関係団体に  
名古屋大会の趣意書や寄付金のお願いの文書  
を発送致しました。そして実行委員すべてが  
教区内の各ブロックに分かれキャラバン隊を  
組織して小教区を訪問。大会のPR、ご寄付  
の呼びかけ、ボランティアの募集を行いました。  
名古屋教区の信徒の皆様からは暖かいご  
支援と多くのご寄附をいただきました。

2026年9月から、愛知、名古屋市でアジ

アパラ競技大会が開催されます。アジアの  
45か国の地域から参加されパラスポーツに  
よって、「障害のある人に対する人々の意識」  
「障害のある人の移動の自由」「障害のある人  
への機会の均等」の3つの活動を目標に平和  
を求めています。世界中で戦争や紛争が拡大  
し、多くの方々が不幸な状態にあり平和が遠  
くなっています。今こそ神様の教えを広め  
平和を強く願う大会にしたいと思えます。

折しも、名古屋の中村村で産まれた秀吉と  
おとうと秀でながきょうだい かつやく たいが  
弟秀長兄弟の活躍をNHK大河ドラマ  
とよとみきょうだい ほうえいちゆう おだのぶなが  
豊臣兄弟で放映中です。織田信長が、  
いまがわよしもと う ゆうめい おけほさま たたか  
今川義元を討った有名な桶狭間の戦いの  
こせんじょう しない なごやじょう のぶなが  
古戦場も市内にあります。名古屋城と信長・  
ひでよし いえやす さんえいけつ おわりちほう おお  
秀吉・家康の三英傑、そして尾張地方は多く  
じゅんきょうしゃ で ちいき  
の殉教者が出た地域でもあります。

そんな名古屋で名古屋教区の信徒一同、  
ぜんこく しょうれん しょうがいとうじしゃ  
全国の力障連の障害当事者、ボランティアの  
みなさま ころろ ま  
皆様を心よりお待ちしております。

「きてみやあ いいとこだに」



ぶんかかい  
【分科会】

<p>分科会 1</p>		<p>しょうがいしゃけんりじょうやく さべつかいしょうほう 「障害者権利条約と差別解消法」 こくれんしょうがいしゃけんりいんかいいん たもん ひろし 国連障害者権利委員会委員 田門 浩氏 にゅうようじき ちゅうがくぶ がっこう す ちばけんりつこうこうそつぎょう どうだいほうがくぶ へ 乳幼児期から中学部までろう学校で過ごす。千葉県立高校卒業、東大法学部を経て1991年 ねんかんちばしやくしよ きんむ ねん べんごしとうろく より5年間千葉市役所に勤務。1998年 弁護士登録</p>
<p>分科会 2</p>		<p>きょうかい ふくいんてきはいりよ 「教会における福音的配慮」 しょうれんきょうりよくしさい かいしさい はなふさ りゅういちろうしんぶ カ障連協力司祭・イエズス会司祭 英 隆一朗神父 ごうりてきはいりよ ほうてき ぎむ か わたし しょうがい かか とお ふくいん よろこ 「合理的配慮」は法的に義務化されてきたが、私たちは障害との関わりを通して福音の喜び を見出し、分かち合う配慮「福音的配慮」をこの機会に深めたい。</p>
<p>分科会 3</p>		<p>さいがい しょうがい 「災害と障害」 しょうれんふんかいちょう たなか みのる カ障連副会長 田中 実氏 かぞく ちいき れんけい ぎょうせい ふくし いりょう きんじよ じしゅほうさいそしき がっこう きんむき 家族と地域の連携（行政・福祉・医療・近所・自主防災組織・学校・勤務先など）をしっかりと さいがい そな かくにん さいがいじゃくしゃ わたし みずか いのち まも とく かんが りとりえ災害への備えと確認、災害弱者として私たちが自ら命を守る取り組みを考えましょう。</p>
<p>分科会 4</p>		<p>きょうかい 「シノドスの教会について」 せんきょうかいかいいん にしむら ももこ セルヴィ・エヴァンジェリー宣教会会員 西村 桃子氏 だい かい つうじょうそうかいだい かいき だいひょう どうひょうけん も さんか 第16回シノドス通常総会第1会期に、アジア代表の投票券を持つメンバーとして参加。「と もに歩む教会」への道を歩む機会になることを願っています。</p>
<p>分科会 5</p>		<p>うた いの たの しず 「歌と祈り ～楽しみと静けさ～」 せい じょこうりじ じむちょう かくあげ ひろし 聖カピタニオ女子高理事・事務長 攪上 宏氏 てぜや賛美の歌を歌い、徐々に静けさと祈りへと入ります。普段、あまり歌を歌わない方も たいそう ほっせいれんしゅう はじ きがる たの じかん す リズム体操や発声練習から初めて気軽に楽しい時間を過ごしましょう。</p>
<p>分科会 6</p>		<p>しょうがい わ あ こ よ ひかり 「障害を分かち合う この子らを世の光に」 しゃかいふくしほうじん あおぞら いえ しせつちょう すげさわ ゆたか 社会福祉法人「青空の家」施設長 菅沢 豊氏 なが じかん なが じかん など にがて ひと じゅう さんか はいりよ 長い時間をジッとしていること等が苦手な人たちが自由に参加できるよう配慮しております しょうがいたうじしゃ はつげん おや はつげん ぶんかかい 。障害当事者からの発言や親からの発言をメインとした分科会です。</p>
<p>分科会 7</p>		<p>かい わ あ 「オリーブの会の分かち合い」 とうきょう かいだいひょう よしだ ひさえ 東京オリーブの会代表 吉田 久枝氏 せいしんしょうがいたうじしゃどう たが おな たちば たいけん わ あ おぎな あ ささ あ 精神障害当事者等が、互いに同じ立場で、体験を分かち合いながら、補い合い、支え合い、 いや よろこ とし 癒しと喜びの時をともにしましょう。</p>
<p>分科会 8</p>		<p>しょうれん しょうらい 「カ障連の将来について」 しゃかいふくしほうじん じりつ いえじょうむりじ やまだ あきよし 社会福祉法人AJU自立の家常務理事 山田 昭義氏 せきついそんしょう ししまひ ちゅうおうだいがくほうがくぶそつぎょう ねん あいちけんじゅうどうしょうがいしゃ せいかつ 脊椎損傷による四肢麻痺、中央大学法学部卒業、1968年「愛知県重度障害者の生活をよく かい ねん にほん しょうがいはれんらくきょうぎかい しょうだいかいちょう わたし しょうらい わ する会」、1982年「日本カトリック障害者連絡協議会」の初代会長と私たちの将来を分かち あ 合います。</p>

11.14(土)・15(日)

日本カトリック障害者連絡協議会

# 第15回名古屋大会

「想いをつむぐ・仲間をつなぐ」



## 基調講演



「完全参加と平等をめざして」  
講師 田門 浩(たもん ひろし)氏  
1967年生まれ 乳幼児期から中学部  
までろう学校で過ごす。千葉県立高  
校卒業、東大法学部を経て1991年よ  
り5年間千葉市役所に勤務。司法試験に8度挑戦  
後合格。1998年より弁護士登録。2025年より国  
連・障害者権利委員会委員。



開催日：2026年11月14日(土) 11:00～  
 15日(日) 9:20～  
 会場：愛知県産業労働センター  
 ワインクあいち  
 Tel 052-571-6131/Fax 052-571-6132  
 JR名古屋駅桜通口から徒歩3分  
 主催：第15回名古屋大会実行委員会

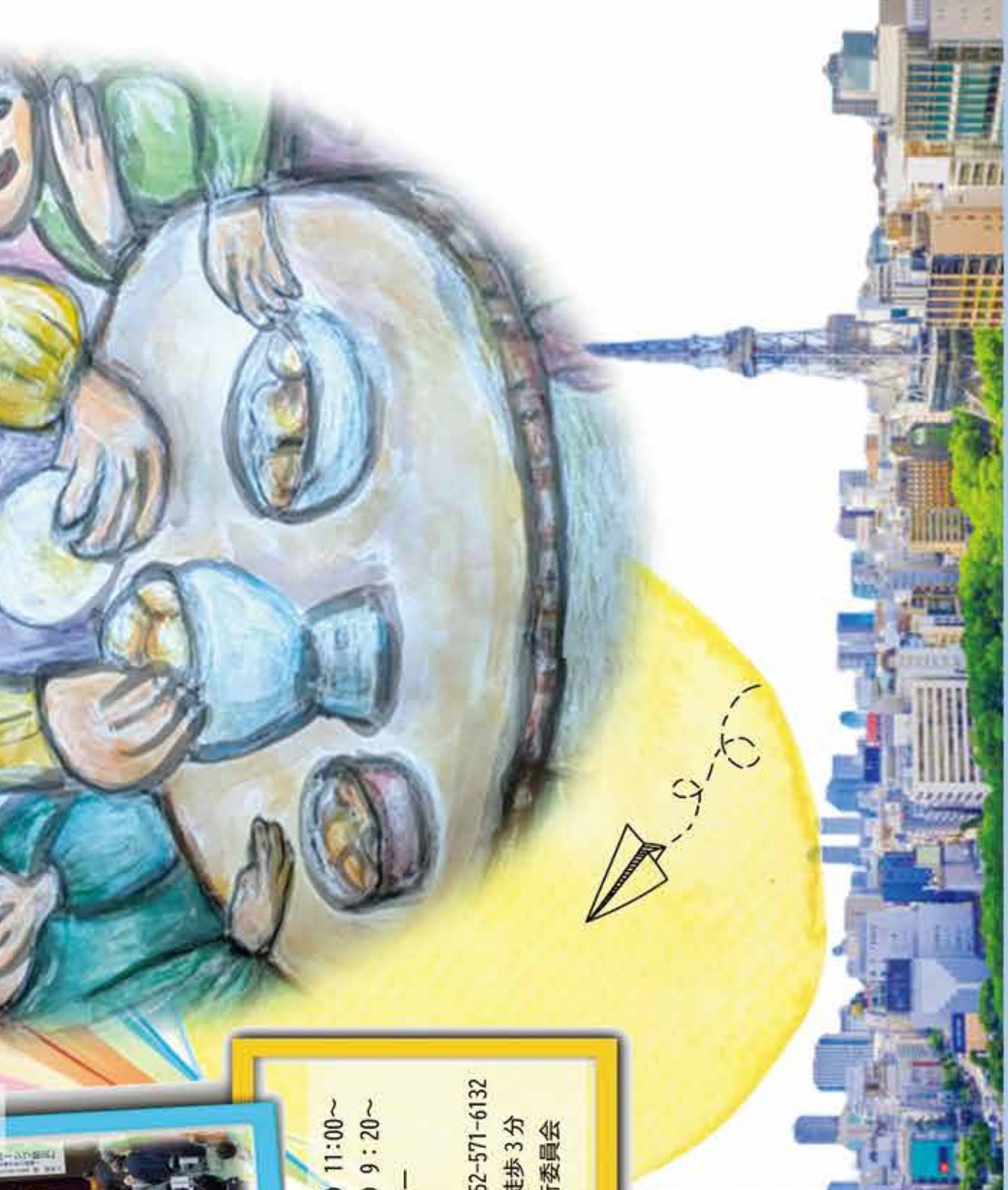

ポランティア申込みはこちらから

主催：日本カトリック障害者連絡協議会・カ障連名古屋大会実行委員会  
 協力：カトリック名古屋教区・(宗)カトリック中央協議会カリタスジャパン  
 問合せ：第15回名古屋大会事務局 Tel/052-852-1426 Fax/052-852-1422

# 名古屋駅周辺のバリアフリー対応ホテル一覧

☆宿泊の手配は各自でお願いします。名古屋駅から徒歩圏内で、バリアフリー対応が期待できる主要ホテルです。なお、本ページ下部のQRコードをお手持ちのスマホ等で読み取って頂くと、その他のバリアフリーホテルの情報を確認頂けます。ご利用ください。

ホテル名	住所
東横 INN 名古屋駅新幹線口	住所：〒453-0015 愛知県名古屋市中村区椿町 7-16 電話：052-856-1045 FAX：052-856-1046 *特徴：新幹線降りて、徒歩3分でホテル
東横 INN 名古屋駅桜通口本館	住所：〒450-0002 愛知県名古屋市中村区名駅 3-16-1 電話：052-571-1045 FAX：052-561-1046 *特徴：新幹線降りて、徒歩5分でホテル
東横 INN 名古屋名駅南	住所：〒450-0003 愛知県名古屋市中村区名駅南 2-3-30 電話：052-583-1045 FAX：052-583-1046 *特徴：新幹線降りて、徒歩12分でホテル
名鉄イン 名古屋駅前	住所：名古屋市西区名駅 2-21-12 電話：052-571-3434 *特徴：駅近でシンプル、無料朝食あり
ザ ロイヤルパーク キャンパス 名古屋	住所：名古屋市中村区名駅 3-23-13 電話：052-300-1111 *特徴：大浴場あり、館内が広く移動しやすい
相鉄フレッサイ 名古屋駅新幹線口	住所：名古屋市中村区椿町 19-16 電話：052-433-2037 *特徴：新幹線口すぐ、館内バリアフリー設計
名鉄イン 名古屋桜通	住所：名古屋市中村区名駅 3-17-21 電話：052-586-3434 *特徴：落ち着いた館内、段差が少ない
コンフォートホテル 名古屋名駅南	住所：名古屋市中村区名駅南 1-14-16 電話：052-581-7211 *特徴：高評価、館内が比較的広めで移動しやすい
モンブランホテル ラフィネ 名古屋駅前	住所：名古屋市中村区名駅 3-13-27 電話：052-541-1121 *特徴：モダンで清潔、館内の動線が良い

名古屋市内バリアフリー対応ホテルリスト一覧です。

[https://docs.google.com/spreadsheets/d/1jbDmz6vNeHvkNobezOC756\\_kB8vxD78/edit?usp=sharing&oid=117338197617111627842&rtpof=true&sd=true](https://docs.google.com/spreadsheets/d/1jbDmz6vNeHvkNobezOC756_kB8vxD78/edit?usp=sharing&oid=117338197617111627842&rtpof=true&sd=true)



# もう こ と あ さき 【お申し込み、お問い合わせ先】

だい かいなごやたいかいじつこういんかいじむきよく  
第15回名古屋大会実行委員会事務局

たんとう くるきのぶゆき むらかみ  
担当 黒木信之、村上かつ

〒466-0397 なごやししやうわくえほうちやう  
名古屋市昭和区恵方町2-15

●お問い合わせ：

メール / kashourentaikai@aju-cil.com

またはFAX / 052-841-2225 まで

●お申し込み：参加者・介添者も各自一人につき1枚の別紙「参加申込書」に記入し、

メールかFAXまたは郵送でお願い致します  
付添者等用紙不足のときは 各自でコピー

して申し込みをお願い致します

\*宿泊は各自で直接お申し込みください

\*申し込み・参加費振込締切日

2026年10月15日（土）必着

①参加費振込先

郵便振込 番号 00880-0-117367

受取人 カトリック名古屋教区障害者連絡会

\*通信欄に「名古屋大会参加費」と明記して下さい

参加受付は郵便局よりの払込取扱票で入金を確認し受付とします。

②参加取り消し

次の条件と送金等手数料（キャンセル料金）を支払うことで参加を取り消すことができます

●お申し込みから10月31日（土）までは取り消し可能（全額返金）

●11月1日（日）以降の取り消しと連絡のない場合は申込み金額の全額を徴収します

\*宿泊予約をされている方は各自で取り消しを忘れないよう留意願います。

かいじやうあんない  
【会場案内】



飛行機、新幹線、各種電車で名鉄名古屋駅、もしくはJR名古屋駅下車

名鉄電車は中央改札を出て左手に、JRは金時計のあるコンコースをぬけて、ロータリーを右手に進み、横断歩道を渡ってください。途中道案内が立っています。会場のウインクあいち、8階受付にてお待ちしております。



☆JR名古屋駅の金時計

だい かいにほん しょうがいしゃれんらくきょうぎかいなごやたいかいさんかもうしこみしよ  
**第15回日本カトリック障害者連絡協議会名古屋大会参加申込書**

しめ切り／  
 がつ にち  
**10月15日**

たいかいさいび ねん がつ にち ど にち にち  
 大会開催日／2026年11月14日(土)～15日(日)  
を付けて下さい **FAX / 052-841-2225**

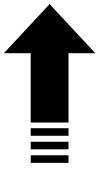

フリガナ		
①申込者名	(氏)	(名)
生年月日	年 月 日	<input type="checkbox"/> 男 <input type="checkbox"/> 女 / 障害 <input type="checkbox"/> 有 <input type="checkbox"/> 無
所属団体名	きょうく 教区	きょうかい 教会
②住所	〒 - -	
連絡先電話	- - e-mail /	
緊急連絡先氏名	かぞく ゆうじん ほか / 家族・友人・その他 ( )	
電話番号	- -	

③障害状況記入欄 を付けて下さい

しゅべつ 種別	<input type="checkbox"/> 肢体	<input type="checkbox"/> 聴覚	<input type="checkbox"/> 視覚	<input type="checkbox"/> 内部	<input type="checkbox"/> 精神	<input type="checkbox"/> 知的	<input type="checkbox"/> その他 ( )
しょうがいとうきゆう 障害等級	きゆう 級		しゅ 種				
ほそうぐ 補装具	<input type="checkbox"/> 車イス	<input type="checkbox"/> 盲導犬	<input type="checkbox"/> 付添・介助者	<input type="checkbox"/> その他 ( )			
(フリガナ)			でんわ 電話 /				
つきせい 付添、介護者名			<input type="checkbox"/> 家族 <input type="checkbox"/> 友人 <input type="checkbox"/> その他 ( )				

④11月15日昼食弁当 注文する 注文しない

⑤参加希望日 14日・15日 14日のみ 15日のみ 懇親会  
 参加費 2日参加 4000円 1日参加 2000円  
懇親会参加 4000円 11月15日昼食弁当 600円

さんかひ 参加費	えん 円
ふりこ 振込み予定	がつ 月 にち 日

⑥参加希望分科会 (第2希望まで○を付けてください)  
 ・第一希望 / 第1 第2 第3 第4 第5 第6 第7 第8  
 ・第二希望 / 第1 第2 第3 第4 第5 第6 第7 第8

⑦交通費補助希望 有 無 (実費記入 円) 但し、全額補助はありません

①～⑦の記入をご確認下さい。参加費入金の確認をもって受付完了となります

じむきょかくにらん 事務局確認欄	うけつけび 受付日	がつ 月	にち 日	さんかひじゅうりょうび 参加費受領日	がつ 月	にち 日
------------------	-----------	------	------	--------------------	------	------

だい かいにほん しょうがいしゃれんらくきょうぎかいなごやたいかいじつこういんかい  
 第15回日本カトリック障害者連絡協議会名古屋大会実行委員会

とひあわ 問い合わせ / 第15回名古屋大会事務局 FAX / 052-841-2225 E-mail / kashourentaikai@aju-cil.com

\*ここに記入いただきました個人情報は、本大会の目的以外には使用いたしません

# 行ってみや一せ！ 名古屋教区 教会の案内

♿ス：スロープあり ♿エ：エレベーターあり ♿ト：身障者用トイレあり



## カトリック布池教会

1992（平成4）年名古屋市都市景観重要建築物に指定、2015（平成27）年には国登録有形文化財に造形の規範として登録された。近年、敷地内に駐車場が整備された。身障者用駐車スペースがある。聖堂正面には大きな階段があるが、右手に回り込んでいくとエレベーターホールがある。

名古屋東区葵1-12-23 TEL：052-935-6305 FAX：052-932-8190 ♿エ ♿ト ♿ス

## カトリック南山教会

近年、献堂75周年を迎えた歴史ある教会。敷地内の建物が新しくなり、売店などが整備された。地下鉄鶴舞線いりなか駅下車。坂を上ったところにあるマリア館の中にエレベーターが、マリア館入口にスロープがある。聖堂裏手には駐車場がある。



愛知県名古屋市昭和区南山町1 TEL：052-831-9131  
毎月1・3日曜10：00 手話通訳、第4土曜17：00 要約筆記 ♿エ ♿ト ♿ス

## 主税町記念聖堂

1887年（明治20年）に設立された名古屋で最も古いカトリック教会。1962年（昭和37年）に布池教会が設立されるまでは名古屋知牧区の知牧区長座教会だった。国の登録有形文化財、県の都市景観重要建築物に指定されている。敷地内は砂利道。聖堂入口に段差。信徒会館に、一宮教会と対で作られた国府宮（旧稲沢教会）のマリア様が安置されているが、建物内部は段差あり。

地下鉄桜通線 高岳駅から徒歩で約10分 名城線 名古屋城駅から徒歩で約15分 地上用エレベーターは北改札外なので注意。市営バス バス停が近くにある。  
名古屋東区主税町3丁目33番地 TEL：052-931-1381

## 五反城教会

神言修道会が1959年に創立した教会。近隣の地区の名前をとり、キリストの「ご誕生」につながることから五反城教会と命名された。ドイツ製のパイプオルガンあり。

地下鉄東山線岩塚駅下車 2番出口北西へ徒歩約7分 地上行エレベーターは1番出口付近



市営バス 栄～稲西車庫行 向島町5バス停下車 南東へ徒歩約3分  
名古屋市中村区二瀬町27 TEL：052-412-3456 FAX：052-412-3457 ♿ス ♿ト



## 城北橋教会

2003年1月に50周年を迎え、今年で68年目に入った。名古屋城や名城公園から近いこともあり、都心に近い教会には珍しく、緑や自然が豊かな教会。

また、広めの駐車場も完備されている。  
地下鉄名城線名城公園駅下車 徒歩8分 地下鉄鶴舞線浄心駅下車 徒歩18分

浄心駅からは一本道なので比較的分かりやすい。地上行きエレベーターは西改札口外。  
愛知県名古屋市北区金城1丁目1-57

TEL：052-912-7123 FAX：052-917-0018 ♿エ ♿ト ♿ス

